

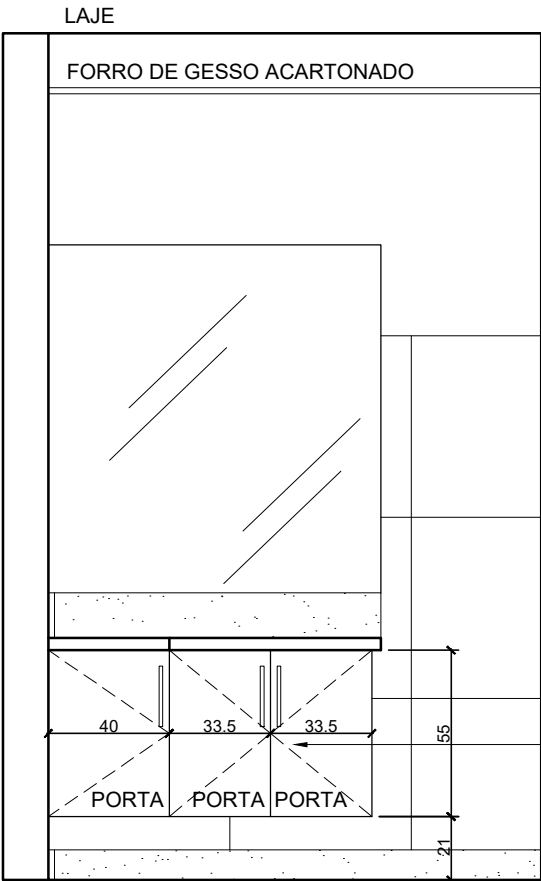

 SANITÁRIO FEMININO
ESC. _____ 1/25



 VISTA 01 - EXTERNA
ESC. _____ 1/25

FORNECIMENTO E INSTALAÇÃO DE ARMÁRIO
SOB BANCADA EM MDF 18MM COR BRANCO,
LINHA RUC (GUARARAPES) OU SIMILAR,
PORTAS DE ABRIR, PRATELEIRAS INTERNAS
DIMENSÕES: 105X55X50CM (LXAXP)
PUXADOR IL 606 160MM ACABAMENTO
ESCOVADO (ITALY LINE) OU SIMILAR

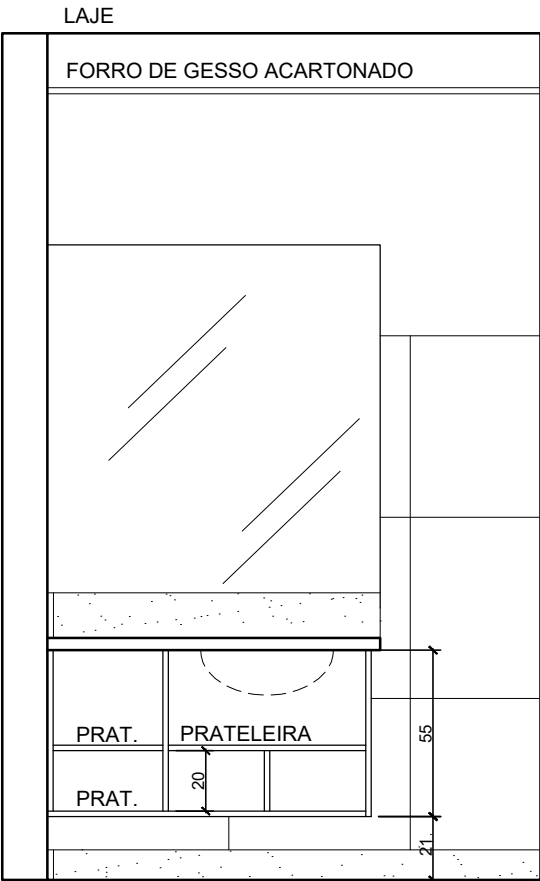

 VISTA 01 - INTERNA
ESC. _____ 1/25

OBS.: AS MEDIDAS DEVEM SER CONFERIDAS NO LOCAL. COTAS EM CENTÍMETROS. PÉ-DIREITO EXISTENTE: 2,60M.

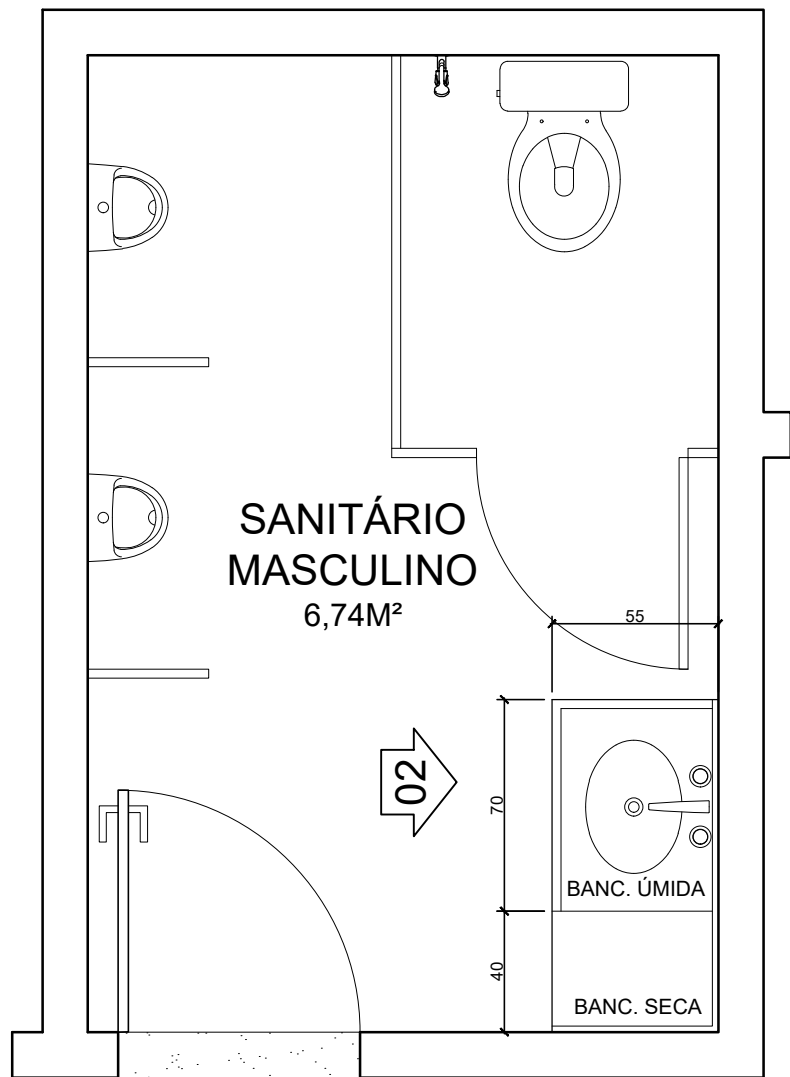

SANITÁRIO MASCULINO
ESC. 1/25

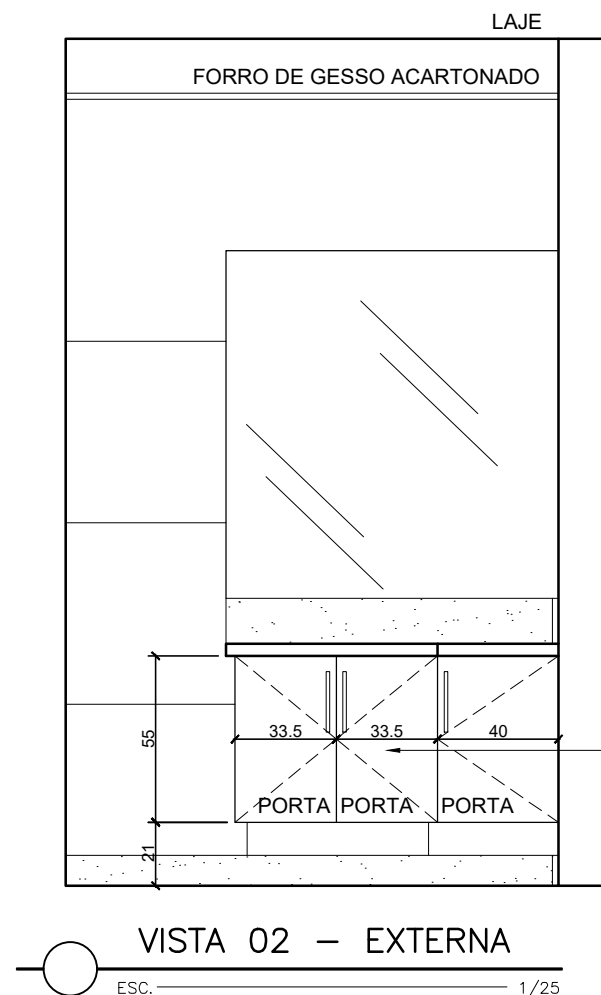

VISTA 02 - EXTERNA
ESC. 1/25

FORNECIMENTO E INSTALAÇÃO DE ARMÁRIO SOB BANCADA EM MDF 18MM COR BRANCO, LINHA RUC (GUARARAPES) OU SIMILAR, PORTAS DE ABRIR, PRATELEIRAS INTERNAS DIMENSÕES: 105X55X50CM (LXAXP) PUXADOR IL 606 160MM ACABAMENTO ESCOVADO (ITALY LINE) OU SIMILAR

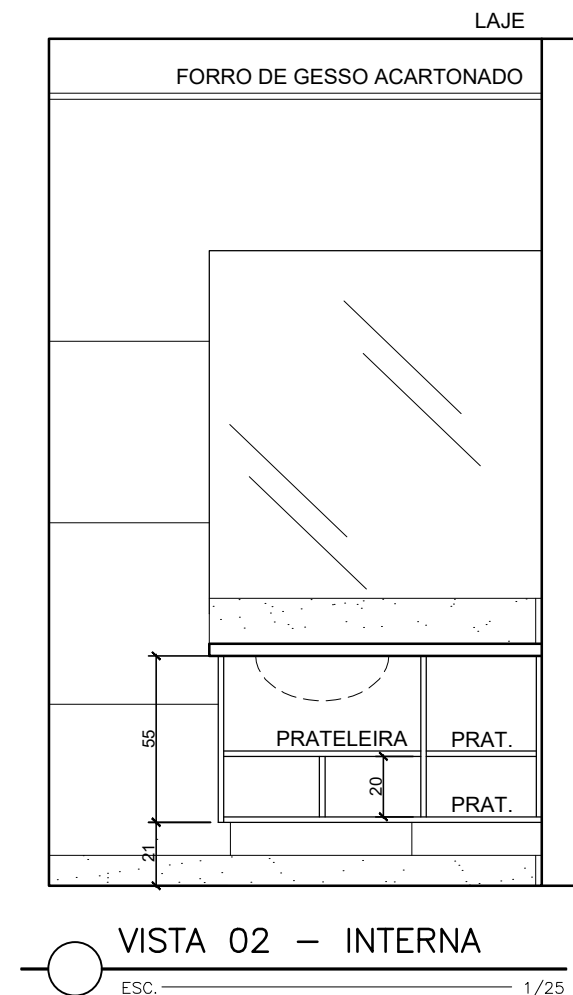

VISTA 02 - INTERNA
ESC. 1/25

OBS.: AS MEDIDAS DEVEM SER CONFERIDAS NO LOCAL. COTAS EM CENTÍMETROS. PÉ-DIREITO EXISTENTE: 2,60M.



MINISTÉRIO PÚBLICO DO ESTADO DO ESPÍRITO SANTO
PROCURADORIA-GERAL DE JUSTIÇA
COEN

OBRA
GAECO - ANDAR SUPERIOR
TÍTULO
MARCENARIA - SANITÁRIO MASCULINO

DETALHAMENTO
PRISCILLA C. PERES
ESCALA
1/25
DATA
NOV/2025
PRANCHA
2/3

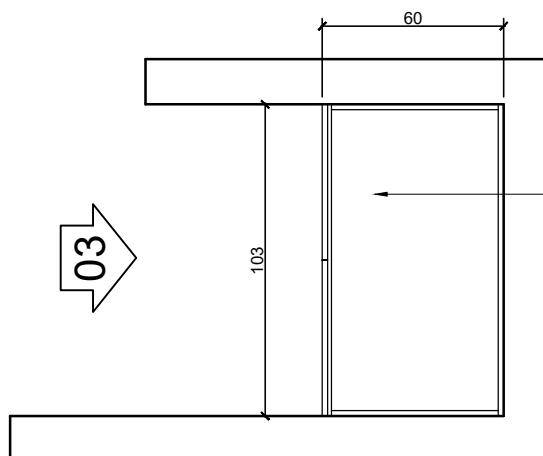

FORNECIMENTO E INSTALAÇÃO DE ARMÁRIO
FIXO EM MDF 18MM COR BRANCO
(GUARARAPES) OU SIMILAR, PORTAS DE
ABRIR, PRATELEIRAS INTERNAS
DIMENSÕES: 103X260X60CM (LXAXP)
PUXADOR IL 606 288MM ACABAMENTO
ESCOVADO (ITALY LINE) OU SIMILAR

DEPÓSITO
ESC. 1/25

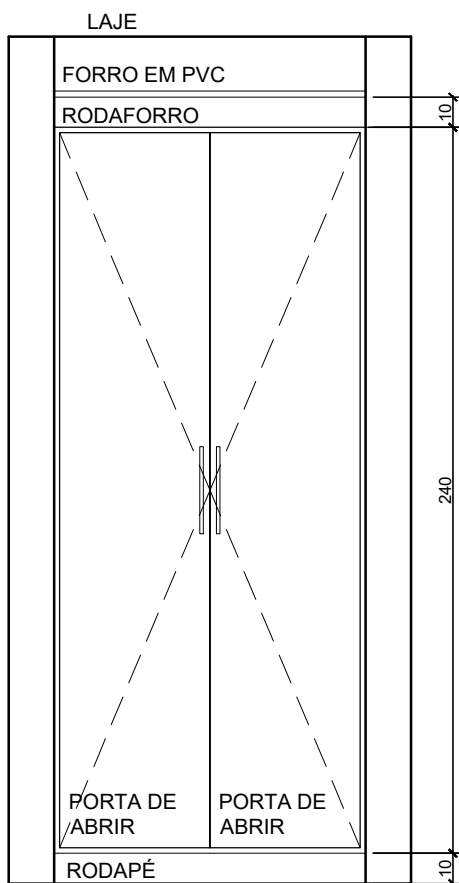

VISTA 03 – EXTERNA
ESC. 1/25

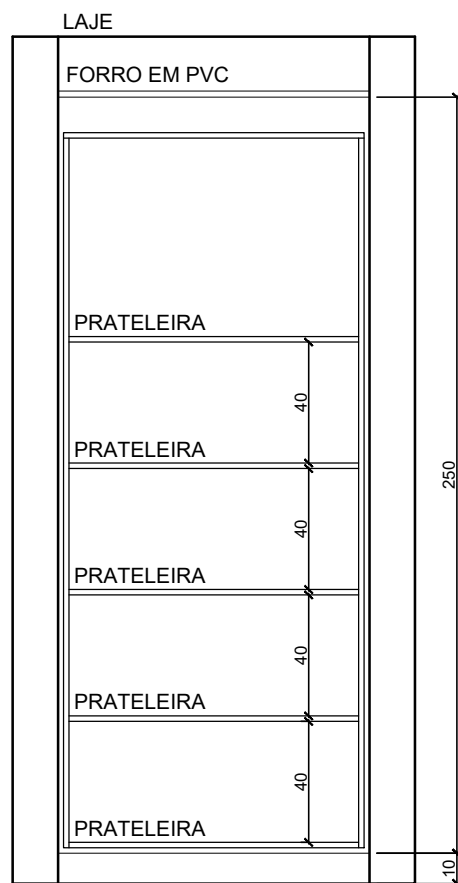

VISTA 03 – INTERNA
ESC. 1/25

OBS.: AS MEDIDAS DEVEREM SER CONFERIDAS NO LOCAL. COTAS EM CENTÍMETROS. PÉ-DIREITO EXISTENTE: 2,60M.



MINISTÉRIO PÚBLICO DO ESTADO DO ESPÍRITO SANTO
PROCURADORIA-GERAL DE JUSTIÇA
COEN

OBRA
GAECO – ANDAR SUPERIOR

TÍTULO
MARcenARIA – DEPÓSITO

DETALHAMENTO
PRISCILLA C. PERES

ESCALA
1/25

DATA
NOV/2025

PRANCHA
3/3